



M I C R O N I C d.o.o.

Skradinska 13, 21000 Split, Tel-fax: 021/468-001, 468-002, 468-003
E-mail: prodaja@micronic.hr www.micronic.hr

Umetnite instalacijski CD u optički uređaj. Ukoliko je „auto run“ omogućen instalacijski program pokrenut će se automatski. Ukoliko se nakon nekog vremena program nije automatski pokrenuo otvorite sadržaj optičkog pogona (dvostruki klik na „Moje računalo“ ili „My Computer“ te dvostruki klik na „CD Drive“) te pokrenite „SetUp.Exe“ .

Prozor sa opcijama za instaliranje aplikativnog software-a i relacijske baze podataka pojavit će se na ekranu.

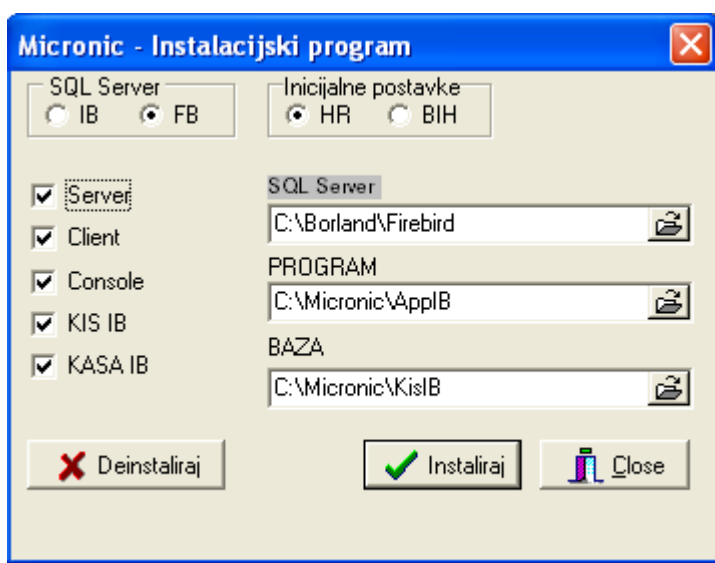

Opcijski Vam se nudi instalacija IB ili FB – radi se o SQL serverima Interbase ili Firebird. Preporučamo Firebird kao noviji SQL server.

Potrebno je izabrati inicijalnu postavku HR za Hrvatsku ili BH za Bosnu i Hercegovinu. Inicijalno je označeno HR.

Inicijalno je za instalaciju označeno Server, Client, Console, KIS IB, Kasa IB. Prvo prvoj instalaciji ostavite sve inicijalne oznake, kod nadogradnji novih verzija sa CD-a potrebno je skinuti oznaku sa Server, Client i Console jer su već instalirani.

Nakon toga potrebno je samo kliknuti na dugme INSTALIRAJ i instalacija će se izvršiti.

Ikona KIS IB i KASA IB pojavit će se na desktopu vašeg računala ili unutar Programa.

Pokrenite ikonu KIS IB i kliknite na dugme e na vrhu prozora i otvorit će se MICRONIC I-NET servis.

Ako ste prvi put ovdje – prva instalacija unestite samo vaš porezni broj (mjesto korisničke šifra ostavite prazno) i kliknite DALJE. Program će vam ponuditi ispunjavanje prijavnice za I - NET Micronic uslugu.

Micronic I - NET Servis (Ver 1.3)

Dobro došli u Micronic I - NET Servis.

Micronic I - NET Servis omogućava vam internet registraciju i on line up - grade svih Micronic Kis modula .

Ovaj servis moguće je koristiti u programskom načinu rada (u kojem se upravo nalazite) i browsing načinu (koristeći web browsere).

Ako ste prvi put ovdje unesite samo vaš porezni broj (mjesto korisničke šifra ostavite prazno) i kliknite DALJE. Program će vam ponuditi ispunjavanje prijavnice za I - NET Micronic uslugu.

Ako ste već prijavljeni u Micronic I - NET Servis unesite vaš porezni broj i korisničku šifru i kliknite DALJE.

(za vrijeme korištenja servisa morate imati aktivnu internet vezu).

Root

DialUp

Porezni broj

Korisnička šifra

DALJE >>

Ako ste već prijavljeni u Micronic I - NET Servis unesite vaš porezni broj i korisničku šifru i kliknite DALJE.

Za vrijeme korištenja servisa morate imati aktivnu internet vezu – ili pokrenite Internet explorer pa ga minimizirajte ili u Dial up kliknite na padajući meni i odaberite konekciju.

Ukoliko je internet veza aktivna tada u dial Up-u ostavite inicijalnu postavku NE KORISTI DIAL UP.

Kliknite na dalje i dobit ćete prozor u kojem treba popuniti polja, bitno je upisati naziv pravne osobe i korisničku šifru, tom šifrom ćete se kasnije prijavljivati na I - NET Servis radi kupljenja novih verzija ili registracije. Predlažemo kratku i jednostavnu šifru, mala i velika slova su bitna.

Micronic I - NET Servis (Ver 1.3)

Porezni broj: 1234567890

Korisnička šifra: *

Korisnička šifra: *

NAZIV: TEST d.o.o.

ADRESA: Vukovarska 128

GRAD: Split

POST_BR: 21 000

TELEFON: 021/385-444

FAX: 021/385-445

MAIL: test@st.htnet.hr

WEB: www.test.hr

DALJE >>

Nakon popunjavanja podataka ponovno kliknite na dalje

Dobit ćete prozor sa tri dugmeta DODAJ RAČUNALO, KIS PROGRAMI MODULI i PREUZMI NOVU VERZIJU. Za instalaciju kliknite na dugme DODAJ RAČUNALO i pojavit će se slijedeći prozor.

Micronic I - NET Servis (Ver 1.3)

BROJ	OPIS	SER_NO	DATUM
*	1	0925034973	20.02.2006 14:18:19

BROJ: 1
 OPIS: URED
 SER_NO: 0925034973

U polje broj unesite redni broj prijavljenih računala, za prvo računalo upišite 1. U polje opis napišite naziv računala a u polje SER_NO program će automatski očitati serijski broj diska računala i u to polje ne upisujete ništa već samo kliknete na OK.

Nakon što ste prijavili računalo potrebno je označiti programske module koje želite koristiti kao demo ili kao registraciju. Potrebno je kliknuti na dugme KIS PROGRAMI MODULI i dobit ćete slijedeći prozor.

PROGRAM	REGISTRACIJA	DATUM_REG	BR_DANA	DEMO	KRAJ_REG

Kis programi / moduli

<input checked="" type="checkbox"/> Financijsko knjigovodstvo	<input type="checkbox"/> PC-Kasa	<input type="checkbox"/> Replicator Server
<input checked="" type="checkbox"/> Robno maloprodaja	<input checked="" type="checkbox"/> Plaće	<input type="checkbox"/> Replicator Manager
<input checked="" type="checkbox"/> Robno veleprodaja	<input type="checkbox"/> Kamate	
<input type="checkbox"/> Robno proizvodnja	<input type="checkbox"/> Obrtničke knjige	
<input type="checkbox"/> Robno ugostiteljstvo	<input type="checkbox"/> Carinsko skladište	
<input checked="" type="checkbox"/> URA / IRA	<input type="checkbox"/> Servis	
<input checked="" type="checkbox"/> Osnovna sredstva	<input type="checkbox"/> Corporate plug-in	

Broj dana: 60 Registriraj

1 0925034973 << NAZAD KRAJ

URED

Označite module koje želite koristiti na konkretnom računalu i kliknite na dugme REGISTRIRAJ. Uvijek je moguće dobiti DEMO od 60 dana, nakon toga trebate nam se javiti radi registracije. DEMO verzija nema nikakva ograničenja niti nedostatke u odnosu na registriranu verziju, samo je ograničena na 60 dana. Kada istekne demo svi podaci koje ste knjižili su tu samo ne možete pokrenuti programske module kojima je istekao rok demo verzije. Za pokretanje potrebno je samo javiti se u MICRONIC gdje ćete dobiti punu registraciju ili eventualno produženje demo verzije.

SLIJEDEĆI KORAK JE OTVARANJE PODUZEĆA SISTEM

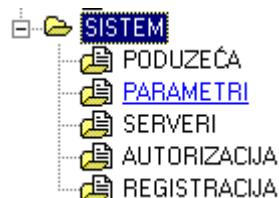

PODUZEĆA

U poduzećima odabiremo i unosimo pravne osobe – poduzeća i obrtnike koje želimo otvoriti u aplikaciji.

Tvrtnke	
Naziv poduzeća	Micronic d.o.o.
Registarski podatci	Informatički inženjering i knjig.usluge
Adresa	Skradinska 13
Grad	21000 Split
Mat. broj / Šifra djel.	00131946 6201
Telefon	468-001, 468-002, 468-003
Telefax	468-003
E-Mail	prodaja@micronic.hr
Žiro račun 1	2360000-1101214955
Žiro račun 2	
Temeljni kapital ...	Temeljni kapital društva 22 400,00 Kn
Tip knjigovodstva	uplaćen u cijelosti. MBS 060095541 Sud upisa Trg
<input checked="" type="radio"/> Poduzeće	sud Split. Članovi uprave Ilijana Janjić i Igor
<input type="radio"/> Obrtnik	Janjić.
<input type="button" value="Pregled"/> <input type="button" value="Pristup"/>	

Podatke o pravnoj osobi upišite u za to predviđena polja. Kod otvaranja više poduzeća program će Vam ponuditi da prenesete šifrn timer artikala, šifrn timer partnera, šifrn timer dokumenata i kontni plan iz već otvorenih poduzeća.

Ako vodite robno materijalno knjigovodstvo potrebno je otvoriti pripadajuće poslovne jedinice MALOPRODAJE, SKLADIŠTA, POGONA, UGOSTITELJSTVA ILI CARINSKOG SKLADIŠTA

Tipkom F9-DODAJ otvaraju se poslovne jedinice. Program će sam dodijeliti oznaku – V za veleprodaju, M za maloprodaju, U za ugostiteljstvo, P za pogon, S za servis, C za carinsko skladište te redni broj. Potrebno je definirati NAZIV.

Mjesto je polje gdje se upisuje mjesto izdavanja računa i to se onda na računu ispisuje.

Analitika je broj te poslovne jedinice unutar sintetičkog konta – primjer ako ovdje upišete 0001 sva konta koja su označena da imaju analitiku poslovne jedinice kao 6600 automatski će se otvoriti 6600-0001 i imat će naziv poslovne jedinice.

Prosječne cijene – ako je označena ova opcija na zalihama program će uvijek računati prosječne nabavne cijene prilikom svake nove nabave te razliku u cijeni računati od prosječne nabavne do prodajne. Ako ova opcija nije označena nabavne cijene na zalihama su zadnje nabavne cijene.

ZABRANA ULASKA U MINUS - ako je označena kontrola u tekućoj poslovnoj jedinici prilikom izrade dokumenata program neće dopustiti izdavanje artikala ako im je količina u minusu odn ukoliko će knjiženjem količine u tekućem dokumentu zalihe konkretnog artikla otići u minus. Kontrola se radi tijekom izrade dokumenta automatskog transfera te prekida transfer kada naiđe na artikl koji nema dovoljno količina na zalihi.

KONTROLA MINUSA U PJ - dodatna mogućnost je kontrola stanja više poslovnih jedinica koja ne dopušta izdavanje robe ukoliko količina prijeđe zbroj količina u zadanim poslovnim jedinicama.

AUTO ZADUŽIVANJE – ovu opciju možete aktivirati u onim poslovnim jedinicama koje nemaju zalihe nego idu u minus prilikom prodaje i pune se iz drugih poslovnih jedinica. Za definiciju je potrebno pristupiti u konkretnu poslovnu jedinicu odrediti poslovnu jedinicu iz koje će dolaziti zaduženje, odrediti vrstu dokumenta i šifru partnera.

PONUĐI PRODAJNU CIJENU IZ ŠIFRARNIKA KOD ULAZA I IZLAZA – ISKLJUČIVI UNOS –

PONUĐI PRODAJNU CIJENU IZ ŠIFRARNIKA KOD ULAZA – ako stavite potvrdu u kontrolno polje u ulaznim dokumentima program će Vam nuditi prodajnu cijenu VPC ili MPC koja je definirana u šifrniku umjesto zadnje prodajne cijene. Ako cijena u šifrniku nije definirana ponudit će Vam zadnju prodajnu cijenu sa zaliha ako je artikl imao ulaze tijekom godine.

PONUĐI PRODAJNU CIJENU IZ ŠIFRARNIKA KOD IZLAZA

- ako stavite potvrdu u kontrolno polje u izlaznim dokumentima – računima, otpremnicama, ponuda, predračunima i svim ostalim definiranim dokumentima, u polje prodajna cijena program će Vam ponuditi cijenu definiranu u šifrniku artikala, a ne cijenu sa zaliha. Ako nema definirane cijene u šifrniku a zakvačen je isključivi unos neće vam ponuditi cijenu sa zaliha.

Ako je aktivna opcija isključivi unos tada nije moguće promijeniti prodajnu cijenu u ulaznim ili izlaznim dokumentima već *isključivo* ide cijena definirana u šifrniku